Tarifgesamtplan (Übersichtskarte A-Tarifgebiete)

Preisstufenermittlung im Nahbereich

Grundsätzlich ergibt sich der Fahrpreis nach Art und Anzahl der befahrenen Tarifgebiete. Das gesamte RMV-Gebiet ist in A-Tarifgebiete untergliedert, die durch rote Tarifgebietsgrenzen getrennt sind. Der Nahbereich ist zusätzlich in orange A0-Tarifgebiete unterteilt, die durch weiße oder rote Tarifgebietsgrenzen getrennt sind. Je nach Linienverlauf können Sie in der Regel anhand der Anzahl und Art der befahrenen Tarifgebiete mit den unten stehenden Preisbildungsregeln die Preisstufe bestimmen.
Mittlerweile kommt es aufgrund lokaler Besonderheiten zu erheblichen Abweichungen von diesen Regeln. Verlässliche Informationen zur Preisstufe für Ihre gewünschte Verbindung enthält die Tarifauskunft auf www.rmv.de.

Preisstufe	Fahrtwege mit Start und Ziel
1	Bei Fahrt in nur einem Tarifgebiet
1	**Sonderstatusstädte***: Dort gilt die **Stadtpreisstufe 1**. Bei Fahrten darüber hinaus gelten die Regeln wie für ▢
1	Bei Fahrten im Tarifgebiet 4001 **Darmstadt Mitte** gilt die **Stadtpreisstufe 1 Darmstadt.** Bei Fahrten darüber hinaus gelten die Regeln wie für ▢
3	Bei Fahrten im Tarifgebiet 5000 **Frankfurt** gilt die **Stadtpreisstufe 3**.
3	Bei Fahrten **zwischen** den **Frankfurter Tarifgebieten** gilt die **Stadtpreisstufe 3**.
13	Bei Fahrten im Tarifgebiet 6500 **Wiesbaden/Mainz** gilt die **Stadtpreisstufe 13**.
2	Bei Fahrten im Tarifgebiet 3601 **Offenbach** gilt die **Stadtpreisstufe 2**. Bei Fahrten darüber hinaus gelten die Regeln wie für ▢
2	Bei Fahrt in nur zwei A0-Tarifgebieten
3	Und darüber hinaus bis zur nächsten roten Grenze Preisstufe **4**
	Für Fahrten aus/nach Wiesbaden und darüber hinaus bis zur nächsten roten Grenze gilt die Preisstufe 4, es sei denn, in der „RMV-Matrix für die Preisbildung nach Wiesbaden" ist eine andere Preisstufe angegeben.
	Für Fahrten aus/nach Frankfurt siehe „RMV-Matrix für die Preisbildung nach Frankfurt".

Darüber hinaus gelten die Preisstufen 4 bis 7 der RMV-Regionalmatrix.

Tarifgrenzfahrten

Stationen auf der Tarifgrenze zählen je nach Fahrtrichtung zum einen oder zum anderen Tarifgebiet.

Bei Fahrten auf der Tarifgrenze gilt jeweils die günstigere Preisstufe. Hier Preisstufe **1**.

*** Sonderstatusstädte:**
Bad Homburg (TG 5101), Fulda (TG 2001), Gießen (TG 1501), Hanau (TG 3001), Marburg (TG 0501, 0540, 0546, 0555, 0558, 0588), Rüsselsheim (TG 3730) und Wetzlar (TG 5501, 5530, 5533)

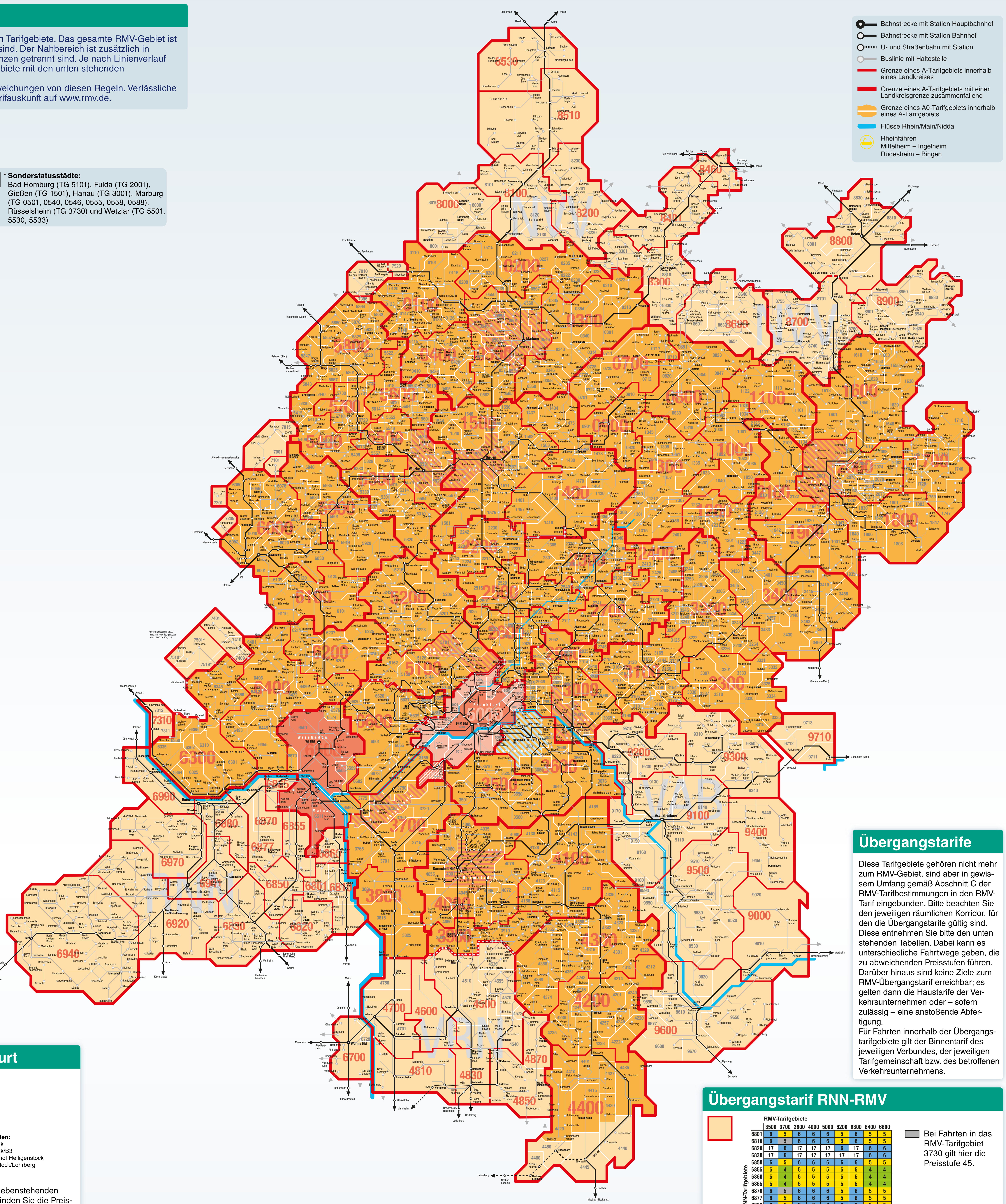

RMV-Matrix für die Preisbildung nach Wiesbaden

Start/Ziel im Rheingau-Taunus-Kreis mit Tarifgebiets-Nr.		Wiesbaden* 6501	Wiesbaden-Naurod 6574	Wl-Wilh.-Kempf-Haus 6576	Walluf (alle Ortsteile) 6570	Mainz 6511
Eltville						
Eltville, Erbach, Martinsthal, Rauenthal	6455	30	30	30	2	4
Hattenheim	6494	30	30	30	2	4
Kiedrich						
Kiedrich	6455	30	30	30	2	4
Niedernhausen						
Engenhahn, Königshofen, Niedernhausen, Niederseelbach, Oberjosbach	6475	30	3	2	4	4
Oberseelbach	6491	30	3	2	4	4
Schlangenbad						
Bärstadt, Georgenborn, Schlangenbad, Wambach	6445	30	30	30	3	4
Hausen v.d. Höhe, Obergladbach, Niedergladbach	6493	30	30	30	30	4
Taunusstein						
Bleidenstadt, Hahn, Seitzenhahn, Watzhahn, Wehen, Wingsbach	6422	30	30	30	4	4
Hambach, Niederlibbach, Orlen	6488	30	30	30	4	4
Neuhof	6485	30	30	3	4	4
Born (Gemeinde Hohenstein)	6492	30	30	30	4	4

Start/Ziel mit Tarifgebiets-Nr. in Wiesbaden/Mainz (Tarifgebiete 65xx)

* inkl. AKK: Wiesbadener Stadtteile Mainz-Amöneburg, Mainz-Kastel, Mainz-Kostheim
Die Preisstufen gelten auch nach Delkenheim (TG 6505), wenn die Fahrt nicht über Wallau, Massenheim, Hochheim erfolgt.

In der nebenstehenden Matrix finden Sie die Preisstufen für Fahrten zwischen Wiesbaden und den angrenzenden Gemeinden im Rheingau-Taunus-Kreis. Die Gemeinden sind in Ortsteile untergliedert. Abgebildet ist jeweils die Preisstufe für die kürzeste mögliche Verbindung. Den Fahrpreis entnehmen Sie bitte der RMV-Preisliste.

RMV-Matrix für die Preisbildung nach Frankfurt

Start/Ziel mit Tarifgebiets-Nr. in Frankfurt am Main (Tarifgebiete 50xx)

Start/Ziel mit Tarifgebiets-Nr.		Frankfurt Zentrum 5001	Höchst, Sindlingen, Unterliederbach, Zeilsheim 5002	Sossenheim 5003	Praunheim, Rödelheim 5004	Bonames, Heddernheim, Kalbach-Riedberg, Nieder-Eschbach, Niederursel 5005	Frankfurter Berg, Harheim 5006	Bergen-Enkheim 5007	Fechenheim 5008	Oberrad 5009	Niederrad, Sachsenhausen 5010	Schwanheim 5012	Unfallklinik* (Buslinie 30) 5059	Flughafen Frankfurt 5090	Offenbach am Main 3601
Hochtaunuskreis															
Bad Homburg	5101	4	4	4	4	30	4	4	4	4	4	4	4	4	5
Oberursel	5126	4	4	4	4	30	4	4	4	4	4	4	4	4	5
Schmitten	5233	40	40	40	40	40	40	5	5	5	5	40	40	5	5
Steinbach	5136	4	4	30	30	30	4	4	4	4	4	4	4	4	5
Main-Kinzig-Kreis															
Hanau	3001	40	5	5	5	5	5	40	40	40	40	5	40	5	3
Maintal-Bischofsheim	2909	30	4	4	4	4	30	3	3	4	4	4	30	4	4
Maintal-Dörnigheim	2901	4	4	4	4	4	4	30	30	4	4	4	4	4	4
Maintal-Hochstadt	2901	4	4	4	4	4	4	30	30	4	4	4	4	4	4
Maintal-Wachenbuchen	2901	4	4	4	4	4	4	30	30	4	4	4	4	4	4
Main-Taunus-Kreis															
Bad Soden	6637	4	30	30	4	4	4	4	4	4	4	4	4	4	5
Eschborn Zentrum	6650	30	30	3	3	4	4	4	4	4	4	30	4	4	5
Eschborn-Niederhöchstadt	6655	4	4	30	30	4	4	4	4	4	4	4	4	4	5
Hattersheim	6665	4	30	30	4	4	4	4	4	4	4	4	4	4	5
Kriftel	6665	4	30	30	4	4	4	4	4	4	4	4	4	4	5
Liederbach	6639	4	30	30	4	4	4	4	4	4	4	4	4	4	5
Schwalbach	6660	4	4	30	30	4	4	4	4	4	4	4	4	4	5
Sulzbach	6639	4	30	30	4	4	4	4	4	4	4	4	4	4	5
Kreis Groß-Gerau															
Kelsterbach	3755	4	4	4	4	4	4	4	4	4	4	30	4	3	5
Kreis/Stadt Offenbach															
Mühlheim	3630	4	4	4	4	4	4	4	4	30	4	4	4	4	2
Neu-Isenburg	3510	30	4	4	4	4	4	4	4	30	3	30	4	3	2
Offenbach	3601	30	4	4	4	4	4	30	3	3	30	4	30	4	2
Wetteraukreis															
Bad Vilbel, Bad Vilbel	2601	30	4	4	4	30	3	3	30	4	4	4	3	4	40
Bad Vilbel-Dortelweil	2608	4	4	4	4	4	30	30	4	4	4	4	30	4	40
Bad Vilbel-Gronau	2646	4	4	4	4	4	30	30	4	4	4	4	30	4	40
Bad Vilbel-Heilsberg	2601	30	4	4	4	30	3	3	30	4	4	4	3	4	40
Bad Vilbel-Massenheim	2601	30	4	4	4	30	3	3	30	4	4	4	3	4	40

* Haltestellen:
Unfallklinik
Unfallklinik/B3
Parkfriedhof Heiligenstock
Heiligenstock/Lohrberg
Lohrberg

In der nebenstehenden Matrix finden Sie die Preisstufen für kurze Fahrten über die Frankfurter Stadtgrenze. Die betroffenen Gemeinden sind nach Landkreisen sortiert und, sofern relevant, in Ortsteile untergliedert. Abgebildet ist jeweils die Preisstufe für die kürzeste mögliche Verbindung. Den Fahrpreis entnehmen Sie bitte der RMV-Preisliste.

RMV-Preisliste

gültig ab 1. Januar 2025
Preise in Euro brutto

		Preisstufe 1	2	3	30	4	40	5	6	7 (17¹)	45 RNN-Übergangsverkehr	Stadtpreisstufen: 1 Sonderstatusstädte²	1 Tarifgebiet 4001 Darmstadt Mitte	2 Tarifgebiet 3601 Offenbach	3 Tarifgebiet 5000 Frankfurt³ und TG 5090 Frankfurt Flughafen³	13 Tarifgebiet 6500 Wiesbaden/Mainz
Einzelfahrkarten																
Einzelfahrt	Erwachsene	2.80	3,60	4,30	5,50	6,60	8,80	11,00	15,30	19,60	8,80	2,90	2,90	3,40	3,80	3,70
	Erwachsene, zum RMV-SparPass	2.10	2,70	3,20	4,15	4,95	6,60	8,25	11,50	14,70[4]		2,15	2,15	2,55	2,85	2,80
	Erwachsene, mit BahnCard[5]						6,60	8,25	11,50	14,70	6,60					
Einzelfahrt	Kinder[6]	1.60	2,10	2,55	3,20	3,85	5,20	6,45	9,05	11,65	5,30	1,70	1,80	1,95	1,55	2,15
	Kinder[6], mit BahnCard[5]						3,90	4,85	6,80	8,75	4,00					
Kurzstrecke	Erwachsene											1,65[7]		2,20	2,35	2,30[9]
	Erwachsene, zum RMV-SparPass											1,25[7]		1,65	1,75	1,70[9]
	Kinder[6]											1,00[7]		1,25	1,00[8]	1,35[9]
Einzelzuschlag je Fahrt[10]	Erwachsene und Kinder[6]	1.70	1,70	1,90	2,30	2,70	3,70	4,40	6,20	7,90	3,60	1,70	1,70	1,70	1,70	1,70
AST-Komfortzuschlag[11]	Erwachsene und Kinder[6]	1,00/1,50/2,00										1,00/1,50/2,00				
Zeitkarten																
Deutschland-Ticket	Erwachsene und Kinder[6]	58,00*										58,00*				
Tageskarte	Erwachsene	5,50	7,00	8,40	10,70	12,90	17,20	21,50	29,80	38,20	17,20	5,70	5,70	6,60	7,40	7,40
	Erwachsene, zum RMV-SparPass	4,15	5,25	6,30	8,05	9,70	12,90	16,10	22,40	28,70[4]		4,30	4,30	4,95	5,55	5,55
	Kinder[6]	3,10	4,10	4,95	6,25	7,50	10,15	12,60	17,60	22,70	10,30	3,30	3,50	3,80	3,00	4,20
Gruppentageskarte	Erwachsene und Kinder[6], 5 Pers.	9,15	11,85	14,15	17,90	21,40	29,10	36,50	42,10	53,50	31,80	9,90	9,65	11,20	14,10	14,10
Hessenticket[12]	Erwachsene und Kinder[6], 5 Pers.	42,50										42,50				
RMV-SparPass		11,30[4]										11,30				
Wochenkarte	Erwachsene	16,50	25,60	32,60	41,10	49,50	58,00	66,40	83,00	99,50	60,40	16,80	16,90	25,60	31,70	30,00
	Schüler und Auszubildende	13,00	20,20	25,80	32,50	39,10	45,80	52,50	65,60	78,60	47,70	13,30	13,40	20,20	25,00	23,70
Monatskarte	Erwachsene	56,00	87,20	111,00	139,60	168,30	197,10	225,90	282,10	338,20	206,60	57,00	57,50	86,90	110,30	101,90
	Schüler und Auszubildende	44,20	68,90	87,70	110,30	133,00	155,70	178,50	222,90	267,20	160,20	45,00	45,40	68,70	87,10	80,50
65-plus-Monatskarte	ab 65 Jahre	46,50	65,40	78,80	96,30	114,00	133,50	153,00	172,10	193,10[4]		48,50	47,60	64,70	86,70	81,50
65-Monatskarte Frankfurt[12]	ab 65 Jahre														68,10	
9-Uhr-Monatskarte[12]	Erwachsene	47,60	69,80	88,80	111,70	134,60	147,80	169,40	211,60	253,70	158,70	48,50	48,90	69,50	88,20	81,50
Jahreskarte[13]	Erwachsene, Abbuchung 12x	541,20	842,40	1.072,20	1.348,80	1.626,00	1.903,80	2.182,20	2.725,20	3.267,00	2.012,40	550,80	555,60	839,40	1.065,60	984,60
	Erwachsene, Einmalzahlung[14]	530,40	825,60	1.050,80	1.321,80	1.593,50	1.865,70	2.138,60	2.670,70	3.201,70	1.972,20	539,80	544,50	822,60	1.044,30	964,90
Seniorenticket Hessen[12]	ab 65 Jahre, Abbuchung 12x	386,40										386,40				
	ab 65 Jahre, Einmalzahlung[14]	379,00										379,00				
Seniorenticket Hessen Komfort	ab 65 Jahre, Abbuchung 12x	660,60										660,60				
	ab 65 Jahre, Einmalzahlung[14]	649,00										649,00				
9-Uhr-Jahreskarte[12,13]	Erwachsene, Abbuchung 12x	460,20	673,80	858,00	1.078,80	1.300,80	1.428,00	1.636,80	2.044,20	2.450,40	1.543,20	468,00	472,20	671,40	852,60	787,80
	Erwachsene, Einmalzahlung[14]	451,00	660,30	840,80	1.057,20	1.274,80	1.399,40	1.604,10	2.003,30	2.401,40	1.512,30	458,60	462,80	658,00	835,50	772,00
Schülerticket Hessen	Schüler/Azubis, Abbuchung 12x	386,40										386,40				
	Schüler/Azubis, Einmalzahlung[14]	379,00										379,00				
CleverCard[15]	Schüler/Azubis, Abbuchung 12x	366,00	570,00	724,20		1.099,20		1.473,00	1.840,80	2.184,60	1.314,00					372,00
	Schüler/Azubis, Einmalzahlung[14]	358,70	558,60	709,70		1.077,20		1.443,50	1.804,00	2.140,90	1.287,70					365,00
Zuschlagkarte-Woche[10]	Erwachsene und Kinder[6]	7,40	11,50	14,70	18,50	22,30	26,10	29,90	37,40	44,80	26,10	7,60	7,60	11,50	14,30	13,50
-Monat[10]	Erwachsene und Kinder[6]	25,20	39,20	50,00	62,80	75,70	88,70	101,70	126,90	152,20	88,60	25,70	25,90	39,10	49,60	45,90
-Jahr[10,13]	Erw. u. Kinder[6], Abbuchung 12x	245,40	381,60	486,60	611,40	736,80	863,40	990,00	1.234,80	1.481,40	873,00	250,20	252,00	380,40	483,00	446,40
	Erw. u. Kinder[6], Einmalzahlung[14]	240,50	374,00	476,90	599,20	722,10	846,10	970,20	1.210,10	1.451,80	855,50	245,20	247,00	372,80	473,30	437,50

Bitte beachten Sie:
[1] Die Preisstufe 17 ist eine spezielle Preisstufe für Übergangsverkehre. Fahrkarten dieser Preisstufe haben keine Netzwirkung.
[2] Sonderstatusstädte: Bad Homburg (TG 5101), Fulda (TG 2001), Gießen (TG 1501), Hanau (TG 3001), Marburg (TG 0501, 0540, 0546, 0555, 0558, 0588), Rüsselsheim (TG 3730) und Wetzlar (TG 5501, 5530, 5533)
[3] Die Stadtpreisstufe 3 gilt einheitlich nur innerhalb des jeweiligen Tarifgebiets und ist nicht allgemeingültig für Fahrten zwischen den Tarifgebieten Frankfurt und Frankfurt Flughafen.
[4] Dieses Angebot ist nicht für den Übergangsverkehr erhältlich. Die Preisstufe 17 kommt daher nicht zur Anwendung.
[5] gültig im Schienenverkehr außer U-Bahnen und Straßenbahnen
[6] 6 bis einschließlich 14 Jahre
[7] nur in Hanau
[8] Kurzstreckenfahrten über die Stadtgrenze von Frankfurt kosten für Kinder 1,40 Euro.
[9] in Wiesbaden und Mainz
[10] Die gekennzeichneten Tarifstellen berechtigen zur Nutzung der 1. Klasse bzw. zuschlagpflichtiger Angebote.
[11] auf zuschlagpflichtigen AST-Linien, lokale Abweichungen möglich
[12] gültig Montag bis Freitag ab 9 Uhr; ganztägig an Samstagen, Sonn- und Feiertagen in Hessen, am 24. und 31.12. sowie Hessenticket und Seniorenticket Hessen auch an Veranstaltungstagen des Hessentags
[13] übertragbar oder persönlich
[14] Einmalabbuchung oder Barzahlung
[15] CleverCards werden nur noch in Mainz und im Übergangsverkehr mit außerhessischen Verkehrsverbünden/-unternehmen (ausgenommen VAB) angeboten.

* Monatskarte im Abo, gültig deutschlandweit im Nahverkehr;
Aktuelle Infos zum Deutschland-Ticket unter www.rmv.de/deutschlandticket

Rheinfähren

Hinweise und Erläuterungen zur Nutzung der Rheinfähren mit Einzelfahrkarte oder Tageskarte

Preisstufen im Regionalverkehr

		0100	0200	0300	0400	0500	0700	0800	0900	1000	1100	1200	1300	1400	1500	1600	1700	1800	1900	2000	2100	2200
Biedenkopf	0100	3	4	5	4	4	6	6	6	7	7	7	6	5	5	7	7	7	7	7	7	6
Wetter	0200	4	3	4	4	4	5	5	5	6	6	7	6	5	5	7	7	7	7	7	7	6
Kirchhain	0300	5	4	3	4	4	4	4	4	5	5	6	5	4	4	6	7	7	7	6	6	5
Gladenbach	0400	4	4	4	3	4	5	5	5	6	6	7	6	5	4	7	7	7	7	7	7	5
Marburg	0500	4	4	4	4	3	5	5	5	6	6	7	6	5	4	7	7	7	7	7	7	5
Homberg (Ohm)	0700	6	5	4	5	5	3	4	4	5	5	6	5	4	5	6	7	7	7	6	6	5
Alsfeld	0800	6	5	4	5	5	4	3	4	4	4	5	4	5	5	5	6	6	6	5	5	6
Mücke	0900	6	5	4	5	5	4	4	3	4	5	5	4	4	5	6	7	7	6	6	5	5
Lauterbach	1000	7	6	5	6	6	5	4	4	3	4	4	4	5	6	5	6	6	5	5	4	6
Schlitz	1100	7	6	5	6	6	5	4	5	4	3	5	5	6	6	4	5	5	5	4	4	7
Grebenhain	1200	7	7	6	7	7	6	5	5	4	5	3	4	5	6	6	6	5	4	5	4	6
Schotten	1300	6	6	5	6	6	5	4	4	4	5	4	3	4	5	6	7	6	5	6	5	5
Lich	1400	5	5	4	5	5	4	5	4	5	6	5	4	3	4	7	7	7	6	7	6	4
Gießen	1500	5	5	4	4	4	5	5	5	6	6	6	5	4	3	7	7	7	7	7	7	4
Hünfeld	1600	7	7	6	7	7	6	5	6	5	4	6	6	7	7	3	4	5	5	4	5	7
Tann	1700	7	7	7	7	7	7	6	7	6	5	6	7	7	7	4	3	4	5	4	5	7
Gersfeld	1800	7	7	7	7	7	7	6	7	6	5	5	6	7	7	5	4	3	4	4	5	7
Neuhof	1900	7	7	7	7	7	7	6	6	5	5	4	5	6	7	5	5	4	3	4	4	7
Fulda	2000	7	7	6	7	7	6	5	6	5	4	5	6	7	7	4	4	4	4	3	4	7
Großenlüder	2100	7	7	6	7	7	6	5	5	4	4	4	5	6	7	5	5	5	4	4	3	7
Butzbach	2200	6	6	5	5	5	5	6	5	6	7	6	5	4	4	7	7	7	7	7	7	3
Nidda	2300	6	6	5	5	5	5	5	5	5	6	5	4	4	5	7	7	7	6	7	6	4
Gedern	2400	7	7	6	6	6	6	5	5	5	6	4	4	5	6	7	7	6	5	6	5	5
Friedberg	2500	6	6	6	6	6	6	6	6	6	7	6	5	5	5	7	7	7	7	7	7	4
Bad Vilbel	2600	7	7	7	7	7	7	7	6	6	7	6	5	6	6	7	7	7	7	7	7	5
Büdingen	2700	7	7	6	6	6	6	6	6	6	7	5	5	5	6	7	7	7	6	7	6	5
Maintal	2900	7	7	7	7	7	7	7	7	7	7	6	6	6	6	7	7	7	7	7	7	5
Hanau	3000	7	7	7	7	7	7	7	7	7	7	6	6	7	7	7	7	7	7	7	7	6
Gelnhausen	3100	7	7	7	7	7	7	7	7	6	7	5	6	6	7	7	7	7	6	7	6	6
Birstein	3200	7	7	7	7	7	7	6	6	5	6	4	5	6	7	7	7	6	5	6	5	6
Bad Orb	3300	7	7	7	7	7	7	7	7	6	7	5	6	7	7	7	7	6	5	6	6	7
Schlüchtern	3400	7	7	7	7	7	7	6	6	5	6	4	5	6	7	6	6	5	4	5	5	7
Langen	3500	7	7	7	7	7	7	7	7	7	7	7	7	7	7	7	7	7	7	7	7	7
Offenbach	3600	7	7	7	7	7	7	7	7	7	7	7	7	7	7	7	7	7	7	7	7	6
Groß-Gerau	3700	7	7	7	7	7	7	7	7	7	7	7	7	7	7	7	7	7	7	7	7	7
Riedstadt	3800	7	7	7	7	7	7	7	7	7	7	7	7	7	7	7	7	7	7	7	7	7
Seeheim-Jugenh.	3900	7	7	7	7	7	7	7	7	7	7	7	7	7	7	7	7	7	7	7	7	7
Darmstadt	4000	7	7	7	7	7	7	7	7	7	7	7	7	7	7	7	7	7	7	7	7	7
Dieburg	4100	7	7	7	7	7	7	7	7	7	7	7	7	7	7	7	7	7	7	7	7	7
Erbach	4200	7	7	7	7	7	7	7	7	7	7	7	7	7	7	7	7	7	7	7	7	7
Bad König	4300	7	7	7	7	7	7	7	7	7	7	7	7	7	7	7	7	7	7	7	7	7
Beerfelden	4400	7	7	7	7	7	7	7	7	7	7	7	7	7	7	7	7	7	7	7	7	7
Frankfurt o. Flugh.	5000	7	7	7	7	7	7	7	7	7	7	7	6	7	7	7	7	7	7	7	7	6
Frankfurt Flugh.	5090	7	7	7	7	7	7	7	7	7	7	7	6	7	7	7	7	7	7	7	7	6
Bad Homburg	5100	7	7	7	7	7	7	7	7	7	7	7	6	6	6	7	7	7	7	7	7	5
Usingen	5200	6	6	6	6	6	6	7	6	7	7	7	6	5	5	7	7	7	7	7	7	4
Braunfels	5300	5	5	5	5	5	6	6	6	7	7	7	6	5	4	7	7	7	7	7	7	4
Driedorf	5400	5	6	6	5	5	7	7	7	7	7	7	7	6	5	7	7	7	7	7	7	5
Wetzlar	5500	5	5	5	5	5	6	6	6	7	7	7	6	5	4	7	7	7	7	7	7	4
Bischoffen	5600	4	5	5	4	5	6	6	6	7	7	7	6	5	4	7	7	7	7	7	7	5
Herborn	5700	5	5	6	5	5	7	7	7	7	7	7	7	6	5	7	7	7	7	7	7	5
Dillenburg	5800	4	5	5	4	5	6	7	6	7	7	7	6	5	5	7	7	7	7	7	7	6
Weilburg	5900	6	6	6	6	6	7	7	7	7	7	7	7	6	5	7	7	7	7	7	7	5
Limburg	6000	7	7	7	7	7	7	7	7	7	7	7	7	7	6	7	7	7	7	7	7	6
Bad Camberg	6100	7	7	7	7	7	7	7	7	7	7	7	7	6	6	7	7	7	7	7	7	5
Idstein	6200	7	7	7	7	7	7	7	7	7	7	7	7	6	6	7	7	7	7	7	7	5
Rüdesheim	6300	7	7	7	7	7	7	7	7	7	7	7	7	7	7	7	7	7	7	7	7	7
Bad Schwalbach	6400	7	7	7	7	7	7	7	7	7	7	7	7	7	7	7	7	7	7	7	7	6
Wiesbaden/Mainz	6500	7	7	7	7	7	7	7	7	7	7	7	7	7	7	7	7	7	7	7	7	6
Hofheim a. Ts.	6600	7	7	7	7	7	7	7	7	7	7	7	7	7	7	7	7	7	7	7	7	6

		2300	2400	2500	2600	2700	2900	3000	3100	3200	3300	3400	3500	3600	3700	3800	3900	4000	4100	4200	4300	4400	5000	5090	5100	5200	5300	5400	5500	5600	5700	5800	5900	6000	6100	6200	6300	6400	6500	6600
Biedenkopf	0100	6	7	6	7	7	7	7	7	7	7	7	7	7	7	7	7	7	7	7	7	7	7	7	7	6	5	5	5	4	5	4	6	7	7	7	7	7	7	7
Wetter	0200	6	7	6	7	7	7	7	7	7	7	7	7	7	7	7	7	7	7	7	7	7	7	7	7	6	5	6	5	5	5	5	6	7	7	7	7	7	7	7
Kirchhain	0300	5	6	6	7	6	7	7	7	7	7	7	7	7	7	7	7	7	7	7	7	7	7	7	7	6	5	6	5	5	6	5	6	7	7	7	7	7	7	7
Gladenbach	0400	5	6	6	7	6	7	7	7	7	7	7	7	7	7	7	7	7	7	7	7	7	7	7	7	6	5	5	5	4	5	4	6	7	7	7	7	7	7	7
Marburg	0500	5	6	6	7	6	7	7	7	7	7	7	7	7	7	7	7	7	7	7	7	7	7	7	7	6	5	5	5	5	5	5	6	7	7	7	7	7	7	7
Homberg (Ohm)	0700	5	6	6	7	6	7	7	7	7	7	7	7	7	7	7	7	7	7	7	7	7	7	7	7	6	6	7	6	6	7	6	7	7	7	7	7	7	7	7
Alsfeld	0800	5	5	6	7	6	7	7	7	6	7	6	7	7	7	7	7	7	7	7	7	7	7	7	7	7	6	7	6	6	7	7	7	7	7	7	7	7	7	7
Mücke	0900	5	5	6	6	6	7	7	7	6	7	6	7	7	7	7	7	7	7	7	7	7	7	7	7	6	6	7	6	6	7	6	7	7	7	7	7	7	7	7
Lauterbach	1000	5	5	6	6	6	7	7	6	5	6	5	7	7	7	7	7	7	7	7	7	7	7	7	7	7	7	7	7	7	7	7	7	7	7	7	7	7	7	7
Schlitz	1100	6	6	7	7	7	7	7	7	6	7	6	7	7	7	7	7	7	7	7	7	7	7	7	7	7	7	7	7	7	7	7	7	7	7	7	7	7	7	7
Grebenhain	1200	5	4	6	6	5	6	6	5	4	5	4	7	7	7	7	7	7	7	7	7	7	7	7	7	7	7	7	7	7	7	7	7	7	7	7	7	7	7	7
Schotten	1300	4	4	5	5	5	6	6	6	5	6	5	7	7	7	7	7	7	7	7	7	7	6	6	6	6	6	7	6	6	7	6	7	7	7	7	7	7	7	7
Lich	1400	4	5	5	6	5	6	7	6	6	7	6	7	7	7	7	7	7	7	7	7	7	7	7	6	5	5	6	5	5	6	5	6	7	6	6	7	7	7	7
Gießen	1500	5	6	5	6	6	6	7	7	7	7	7	7	7	7	7	7	7	7	7	7	7	7	7	6	5	4	5	4	4	5	5	5	6	6	6	7	7	7	7
Hünfeld	1600	7	7	7	7	7	7	7	7	7	7	6	7	7	7	7	7	7	7	7	7	7	7	7	7	7	7	7	7	7	7	7	7	7	7	7	7	7	7	7
Tann	1700	7	7	7	7	7	7	7	7	7	7	6	7	7	7	7	7	7	7	7	7	7	7	7	7	7	7	7	7	7	7	7	7	7	7	7	7	7	7	7
Gersfeld	1800	7	6	7	7	7	7	7	7	6	6	5	7	7	7	7	7	7	7	7	7	7	7	7	7	7	7	7	7	7	7	7	7	7	7	7	7	7	7	7
Neuhof	1900	6	5	7	7	6	7	7	6	5	5	4	7	7	7	7	7	7	7	7	7	7	7	7	7	7	7	7	7	7	7	7	7	7	7	7	7	7	7	7
Fulda	2000	7	6	7	7	7	7	7	7	6	6	5	7	7	7	7	7	7	7	7	7	7	7	7	7	7	7	7	7	7	7	7	7	7	7	7	7	7	7	7
Großenlüder	2100	6	5	7	7	6	7	7	6	5	6	5	7	7	7	7	7	7	7	7	7	7	7	7	7	7	7	7	7	7	7	7	7	7	7	7	7	7	7	7
Butzbach	2200	4	5	4	5	5	5	6	6	6	7	7	7	6	7	7	7	7	7	7	7	7	6	6	5	4	4	5	4	5	5	6	5	6	5	5	7	6	6	6
Nidda	2300	3	4	4	5	4	5	6	5	5	6	6	7	6	7	7	7	7	7	7	7	7	6	6	6	5	5	6	5	6	6	6	6	7	6	6	7	7	7	7
Gedern	2400	4	3	5	5	4	5	5	5	4	5	5	7	6	7	7	7	7	7	7	7	7	6	6	6	6	6	7	6	7	7	7	7	7	7	7	7	7	7	7
Friedberg	2500	4	5	3	4	4	5	5	5	5	6	6	6	6	6	7	7	7	7	7	7	7	5	5	5	4	5	6	5	6	6	6	5	6	5	5	7	6	6	6
Bad Vilbel	2600	5	5	4	3	4	4	5	5	5	6	6	5	5	5	6	7	6	6	7	7	7	4	4	4	4	5	6	6	6	6	7	5	6	5	5	6	6	6	5
Büdingen	2700	4	4	4	4	3	4	5	4	4	5	5	6	5	6	7	7	7	6	7	7	7	5	5	5	5	6	7	6	7	7	7	6	7	6	6	7	7	7	6
Maintal	2900	5	5	5	4	4	3	4	4	5	5	6	5	4	5	6	6	6	5	7	6	7	4	4	5	5	6	7	6	7	7	7	6	7	6	6	7	6	6	5
Hanau	3000	6	5	5	5	5	4	3	4	5	5	6	5	4	6	7	6	6	5	7	6	7	5	5	6	6	7	7	7	7	7	7	7	7	7	7	7	7	7	6
Gelnhausen	3100	5	5	5	5	4	4	4	3	4	4	5	6	5	6	7	7	7	6	7	7	7	5	5	6	6	7	7	7	7	7	7	7	7	7	7	7	7	7	6
Birstein	3200	5	4	5	5	4	5	5	4	3	4	4	7	6	7	7	7	7	7	7	7	7	6	6	6	6	7	7	7	7	7	7	7	7	7	7	7	7	7	7
Bad Orb	3300	6	5	6	6	5	5	5	4	4	3	4	7	6	7	7	7	7	7	7	7	7	6	6	7	7	7	7	7	7	7	7	7	7	7	7	7	7	7	7
Schlüchtern	3400	6	5	6	6	5	6	6	5	4	4	3	7	7	7	7	7	7	7	7	7	7	7	7	7	7	7	7	7	7	7	7	7	7	7	7	7	7	7	7
Langen	3500	7	7	6	5	6	5	5	6	7	7	7	3	4	4	5	5	4	4	6	5	7	4	3	5	6	7	7	7	7	7	7	7	7	7	6	6	6	5	5
Offenbach	3600	6	6	6	5	5	4	4	5	6	6	7	4	3	5	6	5	5	4	6	5	7	4	4	5	6	7	7	7	7	7	7	7	7	7	6	7	6	6	5
Groß-Gerau	3700	7	7	6	5	6	5	6	6	7	7	7	4	5	3	4	5	4	5	7	6	7	4	3	5	6	7	7	7	7	7	7	7	7	6	5	5	5	4	4
Riedstadt	3800	7	7	7	6	7	6	7	7	7	7	7	5	6	4	3	4	4	5	6	5	7	5	4	6	7	7	7	7	7	7	7	7	7	7	6	6	6	5	5
Seeheim-Jugenh.	3900	7	7	7	7	7	6	6	7	7	7	7	5	5	5	4	3	4	4	5	4	6	6	5	7	7	7	7	7	7	7	7	7	7	7	7	7	7	6	6
Darmstadt	4000	7	7	7	6	7	6	6	7	7	7	7	4	5	4	4	4	3	4	6	5	7	5	4	6	7	7	7	7	7	7	7	7	7	7	6	6	6	5	5
Dieburg	4100	7	7	7	6	6	5	5	6	7	7	7	4	4	5	5	4	4	3	5	4	6	5	4	6	7	7	7	7	7	7	7	7	7	7	7	7	7	6	6
Erbach	4200	7	7	7	7	7	7	7	7	7	7	7	6	6	7	6	5	6	5	3	4	4	7	6	7	7	7	7	7	7	7	7	7	7	7	7	7	7	7	7
Bad König	4300	7	7	7	7	7	6	6	7	7	7	7	5	5	6	5	4	5	4	4	3	5	6	5	7	7	7	7	7	7	7	7	7	7	7	7	7	7	7	7
Beerfelden	4400	7	7	7	7	7	7	7	7	7	7	7	7	7	7	7	6	7	6	4	5	3	7	7	7	7	7	7	7	7	7	7	7	7	7	7	7	7	7	7
Frankfurt o. Flugh.	5000	6	6	5	4	5	4	5	5	6	6	7	4	4	4	5	6	5	5	7	6	7	3	3*	4	5	6	7	7	7	7	7	6	6	6	5	6	5	5	4
Frankfurt Flugh.	5090	6	6	5	4	5	4	5	5	6	6	7	3	4	3	4	5	4	4	6	5	7	3*	3	4	5	6	7	7	7	7	7	6	6	6	5	5	5	4	4
Bad Homburg	5100	6	6	5	4	5	5	6	6	6	7	7	5	5	5	6	7	6	6	7	7	7	4	4	3	4	5	6	6	6	6	7	5	5	5	4	5	5	5	4
Usingen	5200	5	6	4	4	5	5	6	6	6	7	7	6	6	6	7	7	7	7	7	7	7	5	5	4	3	4	5	5	5	5	6	4	5	4	4	6	5	5	5
Braunfels	5300	5	6	5	5	6	6	7	7	7	7	7	7	7	7	7	7	7	7	7	7	7	6	6	5	4	3	4	4	4	4	5	4	5	5	5	7	6	6	6
Driedorf	5400	6	7	6	6	7	7	7	7	7	7	7	7	7	7	7	7	7	7	7	7	7	7	7	6	5	4	3	4	4	4	4	4	5	5	6	7	7	7	7
Wetzlar	5500	5	6	5	6	6	6	7	7	7	7	7	7	7	7	7	7	7	7	7	7	7	7	7	6	5	4	4	3	4	4	5	5	6	6	6	7	7	7	7
Bischoffen	5600	6	7	6	6	7	7	7	7	7	7	7	7	7	7	7	7	7	7	7	7	7	7	7	6	5	4	4	4	3	4	4	5	6	6	6	7	7	7	7
Herborn	5700	6	7	6	6	7	7	7	7	7	7	7	7	7	7	7	7	7	7	7	7	7	7	7	6	5	4	4	4	4	3	4	5	6	6	6	7	7	7	7
Dillenburg	5800	6	7	6	7	7	7	7	7	7	7	7	7	7	7	7	7	7	7	7	7	7	7	7	7	6	5	4	5	4	4	3	5	6	6	7	7	7	7	7
Weilburg	5900	6	7	5	5	6	6	7	7	7	7	7	7	7	7	7	7	7	7	7	7	7	6	6	5	4	4	4	5	5	5	5	3	4	4	5	7	6	6	6
Limburg	6000	7	7	6	6	7	7	7	7	7	7	7	7	7	7	7	7	7	7	7	7	7	6	6	5	5	5	5	6	6	6	6	4	3	4	5	7	6	6	6
Bad Camberg	6100	6	7	5	5	6	6	7	7	7	7	7	7	7	6	7	7	7	7	7	7	7	6	6	5	4	5	5	6	6	6	6	4	4	3	4	6	5	5	5
Idstein	6200	6	7	5	5	6	6	7	7	7	7	7	6	6	5	6	7	6	7	7	7	7	5	5	4	4	5	6	6	6	6	7	5	5	4	3	5	4	4	4
Rüdesheim	6300	7	7	7	6	7	7	7	7	7	7	7	6	7	5	6	7	6	7	7	7	7	6	5	5	6	7	7	7	7	7	7	7	7	6	5	3	4	4	5
Bad Schwalbach	6400	7	7	6	6	7	6	7	7	7	7	7	6	6	5	6	7	6	7	7	7	7	5	5	5	5	6	7	7	7	7	7	6	6	5	4	4	3	4	4
Wiesbaden/Mainz	6500	7	7	6	6	7	6	7	7	7	7	7	5	6	4	5	6	5	6	7	7	7	5	4	5	5	6	7	7	7	7	7	6	6	5	4	4	4	13	4
Hofheim a. Ts.	6600	7	7	6	5	6	5	6	6	7	7	7	5	5	4	5	6	5	6	7	7	7	4	4	4	5	6	7	7	7	7	7	6	6	5	4	5	4	4	3

*Für Einzelfahrten, Tages- und Gruppentageskarten zwischen Frankfurt Flughafen und Frankfurt am Main (ausgenommen TG 5012 – Frankfurt-Schwanheim) gilt die Preisstufe 4.

In der Matrix finden Sie die von RMV-Kunden überwiegend nachgefragten Verkehrsbeziehungen. Abgebildet ist jeweils die Preisstufe für die kürzeste mögliche Verbindung. Über weitere 1.400 Alternativangebote – die aus Platzgründen hier nicht darstellbar sind – informieren Sie sich bitte an RMV-Vertriebsstellen, Fahrkartenautomaten oder über das RMV-Servicetelefon 069/24 24 80 24.

Übergangstarife

Diese Tarifgebiete gehören nicht mehr zum RMV-Gebiet, sind aber in gewissem Umfang gemäß Abschnitt C der RMV-Tarifbestimmungen in den RMV-Tarif eingebunden. Bitte beachten Sie den jeweiligen räumlichen Korridor, für den die Übergangstarife gültig sind. Diese entnehmen Sie bitte den unten stehenden Tabellen. Dabei kann es unterschiedliche Fahrtwege geben, die zu abweichenden Preisstufen führen. Darüber hinaus sind keine Ziele zum RMV-Übergangstarif erreichbar; es gelten dann die Haustarife der Verkehrsunternehmen oder – sofern zulässig – eine anstoßende Abfertigung.
Für Fahrten innerhalb der Übergangstarifgebiete gilt der Binnentarif des jeweiligen Verbundes, der jeweiligen Tarifgemeinschaft bzw. des betroffenen Verkehrsunternehmens.

Übergangstarif RNN-RMV

RNN-Tarifgebiete \ RMV-Tarifgebiete	3500	3700	3800	4000	5000	6200	6300	6400	6600
6801	6	5	6	6	6	5	6	5	5
6810	6	5	6	6	6	5	6	5	5
6820	17	6	17	17	17	6	17	6	6
6830	17	6	17	17	17	17	17	6	6
6850	6	5	6	6	6	6	6	5	5
6855	5	4	5	5	5	5	5	4	4
6860	5	4	5	5	5	5	5	4	4
6865	5	4	5	5	5	5	5	4	4
6870	6	5	6	6	6	5	6	5	5
6877	6	5	6	6	6	5	6	5	5
6880	6	5	6	6	6	6	6	5	5
6901	17	6	17	17	17	17	17	6	6
6920	17	17	17	17	17	17	17	17	17
6940	17	17	17	17	17	17	17	17	17
6970	17	6	17	17	17	17	17	6	6
6990	17	6	17	17	17	17	17	6	6

Bei Fahrten in das RMV-Tarifgebiet 3730 gilt hier die Preisstufe 45.

Übergangstarif VRN-RMV

VRN-Tarifgebiete \ RMV-Tarifgebiete	2900	3000	3500	3600	3700	3800	3900	4000	4100	4200	4300	4400	5000	5090	6500	6600
4500	6	6	5	5	5	4	3	4	4	5	4	5	6	5	6	6
4600	17	17	6	6	5	4	4	5	5	6	5	6	6	5	6	6
4700	17	17	6	6	5	4	5	5	6	17	6	17	6	5	6	6
4810	17	17	6	6	6	5	4	5	5	6	5	6	17	6	17	17
4830	17	17	6	6	6	5	4	5	5	5	5	17	17	17	17	17
4850	17	17	6	6	6	5	4	5	5	4	4	4	17	6	17	17
6700	17	17	6	17	6	5	5	6	6	17	6	17	17	6	17	17

Zwischen Haltestellen auf diesen Linien im Tarifgebiet 4400 gilt ausschließlich der VRN-Tarif.

Übergangstarif NVV-RMV

NVV-Tarifgebiete \ RMV-Tarifgebiete	0100	0200	0300	0500	0800	1100	1600	2000	2100
8000	4	4		5					
8100	5	4	5	5					
8200		4	5	5					
8300		4	4	5	4				
8401		5	5	6					
8460		6	6	17					
8510	6	5	6	6					
8530	17	6	17	17					
8600			5		4	5			
8700					4	4	4	5	5
8800							5	6	6
8900							4	5	6

Übergangstarif VAB-RMV

VAB-Tarifgebiete \ RMV-Tarifgebiete	2900	3000	3100	3500	3600	4000	4100	4200	4300	4400	5000	5090
9000	17	17	6	6	6	6	5	5	5	6	17	6
9100	5	5	5	5	4	5	4	5	4	6	6	5
9200	4	4	4	5	4	6	5	6	5	17	5	5
9300	5	5	4	6	5	6	5	6	5	17	6	6
9400	6	6	5	6	5	6	5	6	5	17	17	6
9500	6	6	6	5	5	5	4	5	4	6	6	5
9600	17	17	17	6	6	6	5	4	4	5	17	6

Übergangstarif in den Rhein-Lahn-Kreis

RLK-Tarifgebiete \ RMV-Tarifgebiete	5000	6300	6400	6500	6600
7400	6	4	4	5	5
7500	6	4	4	5	5

Übergangstarif VRM-RMV

VRM-Tarifgebiet \ RMV-Tarifgebiete	3700	5000	6300	6400	6500	6600
7310	6	17	4	5	5	6

Übergangstarif VVM-RMV

VVM-Tarifgebiete \ RMV-Tarifgebiete	3100	3200	3300
9710	5	5	4

Änderungen vorbehalten. Stand: 1. Januar 2025
© Rhein-Main-Verkehrsverbund GmbH