Tarifgesamtplan (Übersichtskarte A-Tarifgebiete)

Preisstufenermittlung im Nahbereich

Grundsätzlich ergibt sich der Fahrpreis nach Art und Anzahl der befahrenen Tarifgebiete. Das gesamte RMV-Gebiet ist in A-Tarifgebiete untergliedert, die durch rote Tarifgebietsgrenzen getrennt sind. Der Nahbereich ist zusätzlich in orange A0-Tarifgebiete unterteilt, die durch weiße oder rote Tarifgebietsgrenzen getrennt sind. Je nach Linienverlauf können Sie in der Regel anhand der Anzahl und Art der befahrenen Tarifgebiete mit den unten stehenden Preisbildungsregeln die Preisstufe bestimmen.
Mittlerweile kommt es aufgrund lokaler Besonderheiten zu erheblichen Abweichungen von diesen Regeln. Verlässliche Informationen zur Preisstufe für Ihre gewünschte Verbindung enthält die Tarifauskunft auf www.rmv.de.

Preis-stufe	Fahrtwege mit Start und Ziel
1	Bei Fahrt in nur einem Tarifgebiet
1	**Sonderstatusstädte***: Dort gilt die **Stadtpreisstufe 1**. Bei Fahrten darüber hinaus gelten die Regeln wie für ▢
1	Bei Fahrten im Tarifgebiet 4001 **Darmstadt Mitte** gilt die **Stadtpreisstufe 1 Darmstadt.** Bei Fahrten darüber hinaus gelten die Regeln wie für ▢
3	Bei Fahrten im Tarifgebiet 5000 **Frankfurt** gilt die **Stadtpreisstufe 3**.
3	Bei Fahrten **zwischen** den **Frankfurter Tarifgebieten** gilt die **Stadtpreisstufe 3**.
13	Bei Fahrten im Tarifgebiet 6500 **Wiesbaden/Mainz** gilt die **Stadtpreisstufe 13**.
2	Bei Fahrten im Tarifgebiet 3601 **Offenbach** gilt die **Stadtpreisstufe 2**. Bei Fahrten darüber hinaus gelten die Regeln wie für ▢
2	Bei Fahrt in nur zwei A0-Tarifgebieten
3	Und darüber hinaus bis zur nächsten roten Grenze Preisstufe **4**
	Für Fahrten aus/nach Wiesbaden und darüber hinaus bis zur nächsten roten Grenze gilt die Preisstufe 4, es sei denn, in der „RMV-Matrix für die Preisbildung nach Wiesbaden" ist eine andere Preisstufe angegeben.
	Für Fahrten aus/nach Frankfurt siehe „RMV-Matrix für die Preisbildung nach Frankfurt".

Darüber hinaus gelten die Preisstufen 4 bis 7 der RMV-Regionalmatrix.

Tarifgrenzfahrten

Stationen auf der Tarifgrenze zählen je nach Fahrtrichtung zum einen oder zum anderen Tarifgebiet.

Bei Fahrten auf der Tarifgrenze gilt jeweils die günstigere Preisstufe. Hier Preisstufe **1**.

* **Sonderstatusstädte:**
Bad Homburg (TG 5101), Fulda (TG 2001), Gießen (TG 1501), Hanau (TG 3001), Marburg (TG 0501, 0540, 0546, 0555, 0558, 0588), Rüsselsheim (TG 3730) und Wetzlar (TG 5501, 5530, 5533)

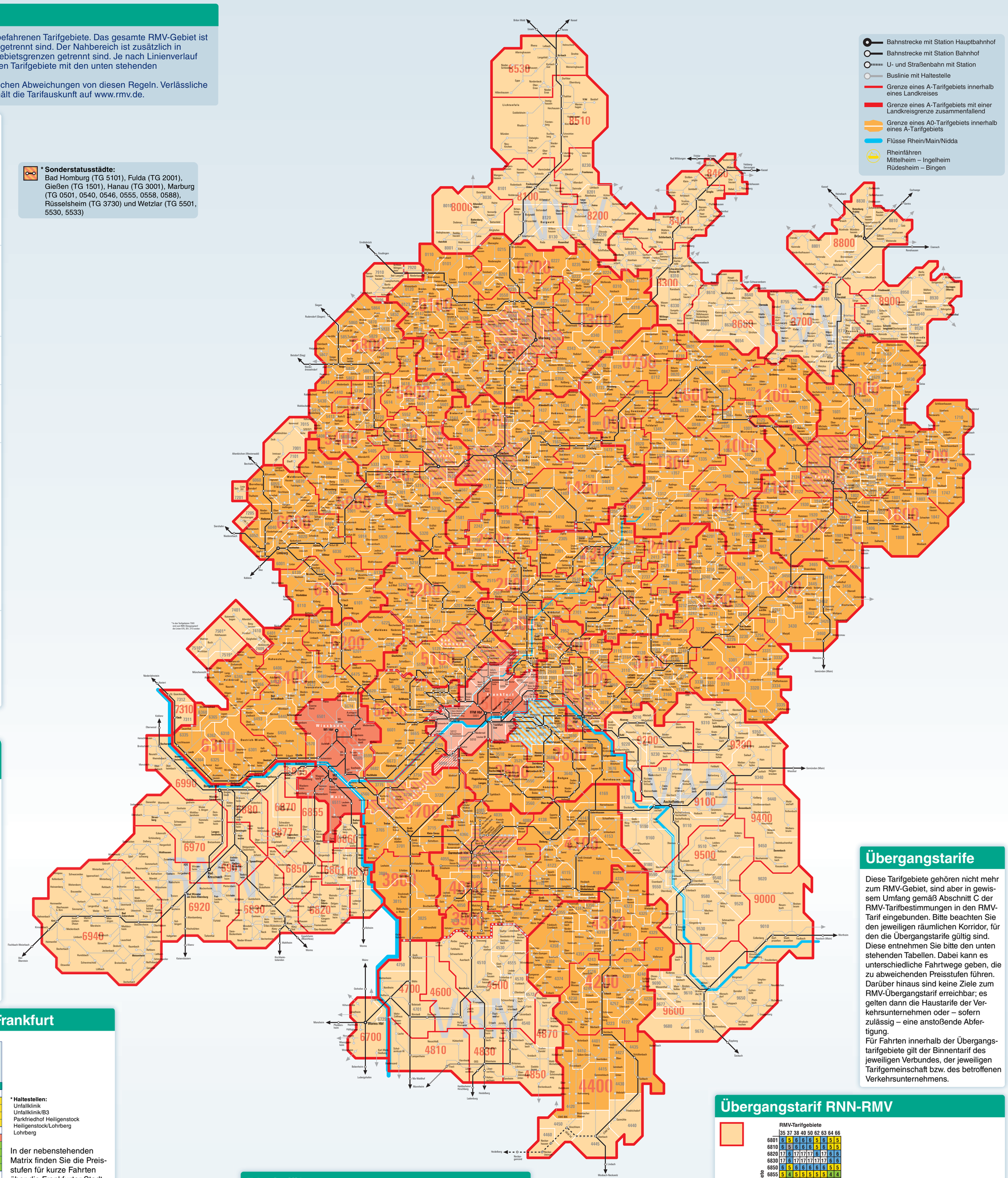

RMV-Matrix für die Preisbildung nach Wiesbaden

Start/Ziel im Rheingau-Taunus-Kreis mit Tarifgebiets-Nr.	Wiesbaden* 6501	Wiesbaden-Naurod 6574	Wi-Wilh.-Kempf-Haus 6576	Walluf (alle Ortsteile) 6570	Mainz 6511
Eltville					
Eltville, Erbach, Martinsthal, Rauenthal	6455	30	30	30	2	4
Hattenheim	6494	30	30	30	2	4
Kiedrich					
Kiedrich	6455	30	30	30	2	4
Niedernhausen					
Engenahn, Königshoten, Niedernhausen, Niederseelbach, Oberjosbach	6475	30	3	2	4	4
Oberseelbach	6491	30	3	2	4	4
Schlangenbad						
Bärstadt, Georgenborn, Schlangenbad, Wambach	6445	30	30	30	3	4
Hausen v.d. Höhe, Obergladbach, Niedergladbach	6493	30	30	30	30	4
Taunusstein						
Bleidenstadt, Hahn, Seitzenhahn, Watzhahn, Wehen, Wingsbach	6422	30	30	30	4	4
Hambach, Niederlibbach, Orlen	6488	30	30	30	4	4
Neuhof	6485	30	30	3	4	4
Born (Gemeinde Hohenstein)	6492	30	30	30	4	4

Start/Ziel mit **Tarifgebiets-Nr.** in **Wiesbaden/Mainz** (Tarifgebiete 65xx)

* **inkl. AKK:**
Wiesbadener Stadtteile
Mainz-Amöneburg, Mainz-Kastel, Mainz-Kostheim

Die Preisstufen gelten auch nach Delkenheim (TG 6505), wenn die Fahrt nicht über Wallau, Massenheim, Hochheim erfolgt.

In der nebenstehenden Matrix finden Sie die Preisstufen für Fahrten zwischen Wiesbaden und den angrenzenden Gemeinden im Rheingau-Taunus-Kreis. Die Gemeinden sind in Ortsteile untergliedert. Abgebildet ist jeweils die Preisstufe für die kürzeste mögliche Verbindung. Den Fahrpreis entnehmen Sie bitte der RMV-Preisliste.

RMV-Matrix für die Preisbildung nach Frankfurt

Start/Ziel mit **Tarifgebiets-Nr.** in **Frankfurt am Main** (Tarifgebiete 50xx)

Start/Ziel mit Tarifgebiets-Nr.		Frankfurt Zentrum 5001	Höchst Sindlingen Unterliederbach Zeilsheim 5002	Sossenheim 5003	Praunheim Rödelheim 5004	Bockenheim Westhausen Kalbach-Riedberg Nieder-Eschbach Niederursel 5005	Frankfurter Berg Harheim 5006	Bergen-Enkheim 5007	Fechenheim 5008	Oberrad 5009	Niederrad Sachsenhausen 5010	Schwanheim 5012	Unfallklinik* (Buslinie 30) 5059	Flughafen Frankfurt 5090	Offenbach am Main 3601
Hochtaunuskreis															
Bad Homburg	5101	4	4	4	4	30	4	4	4	4	4	4	4	4	5
Oberursel	5126	4	4	4	4	30	4	4	4	4	4	4	4	4	5
Schmitten	5233	40	40	40	40	40	40	5	5	5	5	40	40	5	5
Steinbach	5136	4	4	30	30	30	4	4	4	4	4	4	4	4	5
Main-Kinzig-Kreis															
Hanau	3001	40	5	5	5	5	5	40	40	40	40	5	40	5	3
Maintal-Bischofsheim	2909	30	4	4	4	4	30	3	3	4	4	4	30	4	4
Maintal-Dörnigheim	2901	4	4	4	4	4	4	30	30	4	4	4	4	4	4
Maintal-Hochstadt	2901	4	4	4	4	4	4	30	30	4	4	4	4	4	4
Maintal-Wachenbuchen	2901	4	4	4	4	4	4	30	30	4	4	4	4	4	4
Main-Taunus-Kreis															
Bad Soden	6637	4	30	30	4	4	4	4	4	4	4	4	4	4	5
Eschborn Zentrum	6650	30	30	3	3	4	4	4	4	4	4	30	4	4	5
Eschborn-Niederhöchstadt	6655	4	4	30	30	4	4	4	4	4	4	4	4	4	5
Hattersheim	6665	4	30	30	4	4	4	4	4	4	4	4	4	4	5
Kriftel	6665	4	30	30	4	4	4	4	4	4	4	4	4	4	5
Liederbach	6639	4	30	30	4	4	4	4	4	4	4	4	4	4	5
Schwalbach	6660	4	4	30	30	4	4	4	4	4	4	4	4	4	5
Sulzbach	6639	4	30	30	4	4	4	4	4	4	4	4	4	4	5
Kreis/Stadt Offenbach															
Mühlheim	3630	4	4	4	4	4	4	4	4	30	4	4	4	4	2
Neu-Isenburg	3510	30	4	4	4	4	4	4	4	30	3	30	4	3	2
Offenbach	3601	30	4	4	4	4	4	30	3	3	30	4	30	4	2
Wetteraukreis															
Bad Vilbel, Bad Vilbel	2601	30	4	4	4	30	3	3	30	4	4	4	3	4	40
Bad Vilbel-Dortelweil	2608	4	4	4	4	4	30	30	4	4	4	4	30	4	40
Bad Vilbel-Gronau	2646	4	4	4	4	4	30	30	4	4	4	4	30	4	40
Bad Vilbel-Heilsberg	2601	30	4	4	4	30	3	3	30	4	4	4	3	4	40
Bad Vilbel-Massenheim	2601	30	4	4	4	30	3	3	30	4	4	4	3	4	40

* **Haltestellen:**
Unfallklinik
Unfallklinik/B3
Parkfriedhof Heiligenstock
Heiligenstock/Lohrberg
Lohrberg

In der nebenstehenden Matrix finden Sie die Preisstufen für kurze Fahrten über die Frankfurter Stadtgrenze. Die betroffenen Gemeinden sind nach Landkreisen sortiert und, sofern relevant, in Ortsteile untergliedert. Abgebildet ist jeweils die Preisstufe für die kürzeste mögliche Verbindung. Den Fahrpreis entnehmen Sie bitte der RMV-Preisliste.

RMV-Preisliste

gültig ab 1. Januar 2022
Preise in Euro brutto

		Preisstufe 1	2	3	30	4	40	5	6	7 (17[1])	45	RNN-Übergangsverkehr	Stadtpreisstufen: Sonderstatusstädte[2] 1	Tarifgebiet 4001 Darmstadt Mitte 1	Tarifgebiet 3601 Offenbach 2	Tarifgebiet 5000 Frankfurt/Main 3	Tarifgebiet 6500 Wiesbaden/Mainz 13
Einzelfahrkarten																	
Einzelfahrt	Erwachsene	2,20	2,85	3,40	4,30	5,20	7,10	8,95	12,70	16,50	7,30		2,30	2,35	2,75	2,75	3,00
	Erwachsene, mit BahnCard[3]						5,30	6,70	9,50	12,40	5,50						
	Kinder[4]	1,30	1,70	2,00	2,55	3,05	4,15	5,30	7,45	9,70	4,35		1,40	1,45	1,60	1,55	1,75
	Kinder[4], mit BahnCard[3]						3,10	3,95	5,60	7,25	3,30						
Kurzstrecke	Erwachsene												1,35[5]		1,80	1,50[6]	1,90[7]
	Kinder[4]												0,80[5]		1,00	1,00[6]	1,10[7]
Einzelzuschlag je Fahrt[8]	Erwachsene und Kinder[4]	1,50	1,50	1,50	2,00	2,00	3,00	3,50	5,00	6,50	3,50		1,50	1,50	1,50	1,50	1,50
AST-Komfortzuschlag[9]	Erwachsene und Kinder[4]	1,00 / 1,50 / 2,00											1,00 / 1,50 / 2,00				
Zeitkarten																	
Tageskarte	Erwachsene	4,30	5,55	6,65	8,40	10,15	13,85	17,45	24,80	32,20	14,40		4,50	4,60	5,35	5,35	6,00
	Kinder[4]	2,55	3,30	3,90	4,95	5,95	8,10	10,35	14,55	18,90	8,60		2,75	2,85	3,10	3,00	3,30
Gruppentageskarte	Erwachsene und Kinder[4], 5 Pers.	7,30	9,40	11,40	14,30	17,20	23,70	29,90	35,50	46,00	26,20		8,10	7,90	9,20	11,50	11,50
Hessenticket[10]	Erwachsene und Kinder[4], 5 Pers.	36,00													36,00		
Wochenkarte	Erwachsene	14,10	22,00	27,90	35,30	42,50	49,90	57,10	71,40	85,70	51,50		14,40	14,50	21,90	27,20	25,70
	Schüler und Auszubildende	11,00	17,20	21,80	27,50	33,20	38,90	44,50	55,70	66,80	40,20		11,20	11,30	17,10	21,20	20,00
Monatskarte	Erwachsene	47,80	74,80	95,00	119,90	144,60	169,50	194,10	242,80	291,50	176,40		48,80	49,30	74,50	94,50	87,30
	Schüler und Auszubildende	37,30	58,30	74,10	93,50	112,80	132,20	151,40	189,40	227,40	135,10		38,10	38,50	58,10	73,70	68,10
65-plus-Monatskarte	ab 65 Jahre	39,70	56,10	67,50	82,70	98,00	114,80	131,50	148,10	166,40[13]			41,50	40,90	55,60	74,10	69,80
65-Monatskarte Frankfurt[10]	ab 65 Jahre															58,40	
9-Uhr-Monatskarte[10]	Erwachsene	40,60	59,80	76,00	95,90	115,70	127,10	145,60	182,10	218,60	135,30		41,50	41,90	59,60	75,60	69,80
Jahreskarte[11]	Erwachsene, Abbuchung 12 x	478,20	748,20	949,80	1.198,80	1.446,00	1.695,00	1.941,00	2.428,20	2.914,80	1.764,00		487,80	493,20	745,20	945,00	873,00
	Erwachsene, Einmalzahlung[12]	468,60	733,20	930,80	1.174,80	1.417,10	1.661,10	1.902,20	2.379,60	2.856,50	1.728,70		478,00	483,30	730,30	926,10	855,50
Seniorenticket Hessen[10]	ab 65 Jahre, Abbuchung 12 x					372,00									372,00		
	ab 65 Jahre, Einmalzahlung[12]					365,00									365,00		
Seniorenticket Hessen Komfort	ab 65 Jahre, Abbuchung 12 x					636,00									636,00		
	ab 65 Jahre, Einmalzahlung[12]					625,00									625,00		
9-Uhr-Jahreskarte[10,11]	Erwachsene, Abbuchung 12 x	406,20	598,20	760,20	958,80	1.156,80	1.270,80	1.456,20	1.821,00	2.185,80	1.353,00		415,20	418,80	595,80	756,00	697,80
	Erwachsene, Einmalzahlung[12]	398,10	586,20	745,00	939,60	1.133,70	1.245,40	1.427,10	1.784,60	2.142,10	1.325,90		406,90	410,40	583,90	740,90	683,80
Schülerticket Hessen	Schüler/Azubis, Abbuchung 12 x					372,00									372,00		
	Schüler/Azubis, Einmalzahlung[12]					365,00									365,00		
CleverCard[14]	Schüler/Azubis, Abbuchung 12 x	321,00	501,00	637,20		968,40		1.299,00	1.624,80	1.932,00	1.152,00						600,60
	Schüler/Azubis, Einmalzahlung[12]	314,60	491,00	624,50		949,00		1.273,00	1.592,30	1.893,40	1.129,00						588,60
Zuschlagkarte „Woche"[8]	Erwachsene und Kinder[4]	6,30	9,90	12,60	15,90	19,10	22,50	25,70	32,10	38,60	25,70		6,50	6,50	9,90	12,20	11,60
„Monat"[8]	Erwachsene und Kinder[4]	21,50	33,70	42,80	54,00	65,10	76,30	87,30	109,30	131,20	87,30		22,00	22,20	33,50	42,50	39,30
„Jahr"[8,11]	Erw. u. Kinder[4], Abbuchung 12 x	214,80	337,20	427,80	540,00	651,00	763,20	873,00	1.093,20	1.312,20	873,00		220,20	222,00	334,80	424,80	393,00
	Erw. u. Kinder[4], Einmalzahlung[12]	210,50	330,50	419,20	529,20	638,00	747,90	855,50	1.071,30	1.286,00	855,50		215,80	217,60	328,10	416,30	385,10

Bitte beachten Sie:

[1] Die Preisstufe 17 ist eine spezielle Preisstufe für Übergangsverkehre. Fahrkarten dieser Preisstufe haben keine Netzwirkung.

[2] Sonderstatusstädte: Bad Homburg (TG 5101), Fulda (TG 2001), Gießen (TG 1501), Hanau (TG 3001), Marburg (TG 0501, 0540, 0546, 0555, 0558, 0588), Rüsselsheim (TG 3730) und Wetzlar (TG 5501, 5530, 5533)

[3] gültig im Schienenverkehr außer U-Bahnen und Straßenbahnen

[4] 6 bis einschließlich 14 Jahre

[5] nur in Hanau

[6] Kurzstreckenfahrten über die Stadtgrenze von Frankfurt kosten 1,90 € (Erwachsene)/1,15 € (Kinder).

[7] in Wiesbaden und Mainz

[8] Die gekennzeichneten Tarifstellen berechtigen zur Nutzung der 1. Klasse bzw. zuschlagpflichtiger Angebote.

[9] auf zuschlagpflichtigen AST-Linien, lokale Abweichungen möglich

[10] gültig Montag bis Freitag ab 9 Uhr; ganztägig an Samstagen, Sonn- und Feiertagen in Hessen, am 24. und 31.12. sowie Hessenticket und Seniorenticket Hessen auch an Veranstaltungstagen des Hessentags

[11] übertragbar oder persönlich

[12] Einmalabbuchung oder Barzahlung

[13] 65-plus-Monatskarten sind nicht für den Übergangsverkehr erhältlich. Die Preisstufe 17 kommt daher nicht zur Anwendung.

[14] CleverCards werden nur noch in Mainz und im Übergangsverkehr mit außerhessischen Verkehrsverbünden/-unternehmen (ausgenommen VAB) angeboten.

Übergangstarife

Diese Tarifgebiete gehören nicht mehr zum RMV-Gebiet, sind aber in gewissem Umfang gemäß Abschnitt C der RMV-Tarifbestimmungen in den RMV-Tarif eingebunden. Bitte beachten Sie den jeweiligen räumlichen Korridor, für den die Übergangstarife gültig sind. Diese entnehmen Sie bitte den unten stehenden Tabellen. Dabei kann es unterschiedliche Fahrtwege geben, die zu abweichenden Preisstufen führen. Darüber hinaus sind keine Ziele zum RMV-Übergangstarif erreichbar; es gelten dann die Haustarife der Verkehrsunternehmen oder – sofern zulässig – eine anstoßende Abfertigung.
Für Fahrten innerhalb der Übergangstarifgebiete gilt der Binnentarif des jeweiligen Verbundes, der jeweiligen Tarifgemeinschaft bzw. des betroffenen Verkehrsunternehmens.

Übergangstarif RNN-RMV

RMV-Tarifgebiete

RNN-Tarifgebiete	35	37	38	40	50	62	63	64	66
6801	6	5	6	6	6	5	6	5	5
6810	6	5	6	6	6	5	6	5	5
6820	17	6	17	17	17	6	17	6	6
6830	17	6	17	17	17	17	17	6	6
6850	6	5	6	6	6	6	6	5	5
6855	5	4	5	5	5	5	5	4	4
6860	5	4	5	5	5	5	5	4	4
6865	5	4	5	5	5	5	5	4	4
6870	6	5	6	6	6	6	6	5	5
6877	6	5	6	6	6	6	6	5	5
6880	6	5	6	6	6	6	6	5	5
6901	17	6	17	17	17	17	17	6	6
6920	17	17	17	17	17	17	17	17	17
6940	17	17	17	17	17	17	17	17	17
6970	17	6	17	17	17	17	17	6	6
6990	17	6	17	17	17	17	17	6	6

Rheinfähren

Hinweise und Erläuterungen zur Nutzung der Rheinfähren mit Einzelfahrkarte oder Tageskarte

Preisstufen im Regionalverkehr

	01 Biedenkopf	02 Wetter	03 Kirchhain	04 Gladenbach	05 Marburg	07 Homberg (Ohm)	08 Alsfeld	09 Mücke	10 Lauterbach	11 Schlitz	12 Grebenhain	13 Schotten	14 Lich	15 Gießen	16 Hünfeld	17 Tann	18 Gersfeld	19 Neuhof	20 Fulda	21 Großenlüder	22 Butzbach	23 Nidda	24 Gedern	25 Friedberg	26 Bad Vilbel	27 Büdingen	28 Maintal	29 Hanau	30 Gelnhausen	31 Birstein	32 Bad Orb	33 Schlüchtern	34 Langen	35 Offenbach	36 Groß-Gerau	37 Riedstadt	38 Seeheim-Jugenh.	39 Darmstadt	40 Dieburg	41 Erbach	42 Bad König	43 Beerfelden	44 Frankfurt	45 Bad Homburg	51 Usingen	52 Braunfels	53 Driedorf	54 Wetzlar	55 Dillenburg	56 Bischoffen	57 Herborn	58 Dillenburg	59 Weilburg	60 Limburg	61 Bad Camberg	62 Idstein	63 Rüdesheim	64 Bad Schwalbach	65 Wiesbaden/Mainz	66 Hofheim a. Ts.
Biedenkopf 01	3	4	5	4	4	6	6	6	6	7	7	7	6	5	5	5	7	7	7	7	7	6	6	7	6	7	7	7	7	7	7	7	7	7	7	7	7	7	7	7	7	7	7	7	7	6	5	5	5	4	5	4	6	7	7	7	7	7	7	7
Wetter 02	4	3	4	4	4	5	5	5	6	6	7	6	5	5	7	7	7	7	7	6	6	7	6	7	7	7	7	7	7	7	7	7	7	7	7	7	7	7	7	7	7	7	7	7	7	6	5	6	5	5	5	5	6	7	7	7	7	7	7	7
Kirchhain 03	5	4	3	4	4	4	4	4	5	5	6	5	4	4	6	7	7	6	6	5	5	6	6	7	6	7	7	7	7	7	7	7	7	7	7	7	7	7	7	7	7	7	7	7	7	6	5	6	5	5	5	5	6	7	7	7	7	7	7	7
Gladenbach 04	4	4	4	3	4	5	5	5	6	6	7	6	5	4	7	7	7	7	7	5	5	6	6	7	6	7	7	7	7	7	7	7	7	7	7	7	7	7	7	7	7	7	7	7	7	6	5	5	4	5	4	6	7	7	7	7	7	7	7	7
Marburg 05	4	4	4	4	3	5	5	5	6	6	7	6	5	4	7	7	7	7	7	5	5	6	6	7	6	7	7	7	7	7	7	7	7	7	7	7	7	7	7	7	7	7	7	7	7	6	5	5	5	5	5	5	6	7	7	7	7	7	7	7
Homberg (Ohm) 07	6	5	4	5	5	3	4	4	5	5	6	5	4	5	6	7	7	6	6	5	5	6	6	7	6	7	7	7	7	7	7	7	7	7	7	7	7	7	7	7	7	7	7	7	7	6	6	7	6	6	6	7	6	7	7	7	7	7	7	7
Alsfeld 08	6	5	4	5	5	4	3	4	4	4	5	4	5	5	5	6	6	5	5	6	5	5	6	7	6	7	7	7	6	7	6	7	7	7	7	7	7	7	7	7	7	7	7	7	7	6	6	7	6	7	7	7	7	7	7	7	7	7	7	7
Mücke 09	6	5	4	5	5	4	4	3	4	5	5	4	4	5	6	7	7	6	6	5	5	5	6	6	6	7	7	7	7	7	7	7	7	7	7	7	7	7	7	7	7	7	7	7	7	6	6	6	6	6	7	6	7	7	7	7	7	7	7	7
Lauterbach 10	7	6	5	6	6	5	4	4	3	4	4	4	5	6	6	5	5	4	6	5	5	6	6	6	7	7	6	5	6	5	7	7	7	7	7	7	7	7	7	7	7	7	7	7	7	7	7	7	7	7	7	7	7	7	7	7	7	7	7	7
Schlitz 11	7	6	5	6	6	6	5	4	4	3	5	5	6	6	4	5	5	5	4	7	6	6	7	7	7	7	7	6	7	6	7	7	7	7	7	7	7	7	7	7	7	7	7	7	7	7	7	7	7	7	7	7	7	7	7	7	7	7	7	7
Grebenhain 12	7	7	6	7	7	6	5	5	4	5	3	4	5	6	6	6	5	4	5	4	6	5	4	6	5	6	6	5	6	6	5	4	5	4	7	7	7	7	7	7	7	7	7	7	7	7	7	7	7	7	7	7	7	7	7	7	7	7	7	7
Schotten 13	6	6	5	6	6	5	4	4	4	5	4	3	4	5	6	7	6	5	6	5	5	4	4	5	5	5	6	6	6	5	6	5	6	5	7	7	7	7	7	7	7	7	7	7	7	6	6	6	6	6	7	6	7	7	7	7	7	7	7	7
Lich 14	5	5	4	5	5	4	5	4	5	6	5	4	3	4	7	7	6	7	6	4	4	5	6	5	6	7	6	6	7	6	7	7	7	7	7	7	7	7	7	7	7	7	7	7	7	6	5	5	6	5	5	6	5	6	7	6	6	7	7	7
Gießen 15	5	5	4	4	4	5	5	5	6	6	6	5	4	3	7	7	7	7	7	4	5	6	5	6	6	6	7	7	7	7	7	7	7	7	7	7	7	7	7	7	7	7	7	7	7	6	5	4	5	4	4	5	5	6	6	6	7	7	7	7
Hünfeld 16	7	7	6	7	7	6	5	6	5	4	6	6	7	7	3	4	5	5	4	5	7	7	7	7	7	7	7	7	7	7	7	7	7	7	7	7	7	7	7	7	7	7	7	7	7	7	7	7	7	7	7	7	7	7	7	7	7	7	7	7
Tann 17	7	7	7	7	7	7	6	7	6	5	6	6	7	7	4	3	4	5	4	5	7	7	7	7	7	7	7	7	7	7	7	7	7	7	7	7	7	7	7	7	7	7	7	7	7	7	7	7	7	7	7	7	7	7	7	7	7	7	7	7
Gersfeld 18	7	7	7	7	7	7	6	7	6	5	5	6	7	7	5	4	3	4	4	5	7	6	6	5	7	7	7	6	6